

# **REVO:** **Risk Evaluation** **Versus Opportunity**

Revo è una piattaforma gestionale e modulare progettata per **gestire tutti gli aspetti di Salute, Sicurezza e Ambiente.**



Valutazione del Rischio/DVR



Formazione



Action Plan



Sorveglianza Sanitaria



Scadenario Legislativo



Gestione Appalti

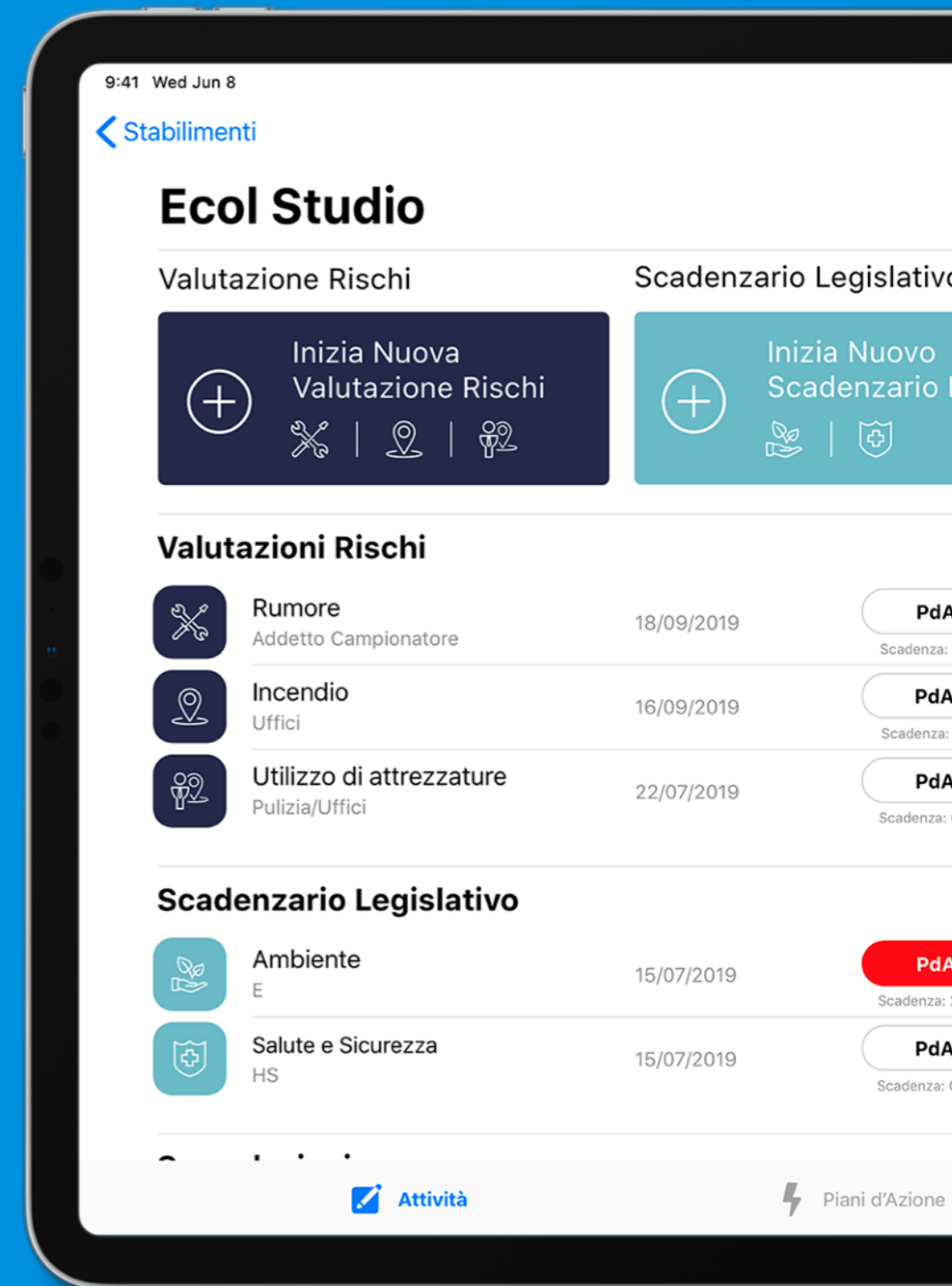

# Perché scegliere Revo?



## Valutazione del rischio

direttamente sul campo da dispositivi mobili (tablet o smartphone) anche offline



## Informazione immediata del rischio

e simulazione dell'impatto dei piani di azione sulla valutazione del rischio



## Una App/Piattaforma Web dedicata all'HSE manager

per gestire le checklist di valutazione, le dotazioni aziendali, l'algoritmo di valutazione del rischio, produrre DVR e DUVRI.

# Valutazione del rischio: Organizzazione

— Definisci la tua organizzazione e censisci i tuoi rischi

L'HSE manager può gestire ed aggiornare in maniera semplice



Costruire le relazioni tra di loro e collegarli alle relative anagrafiche per definire la struttura della propria organizzazione.

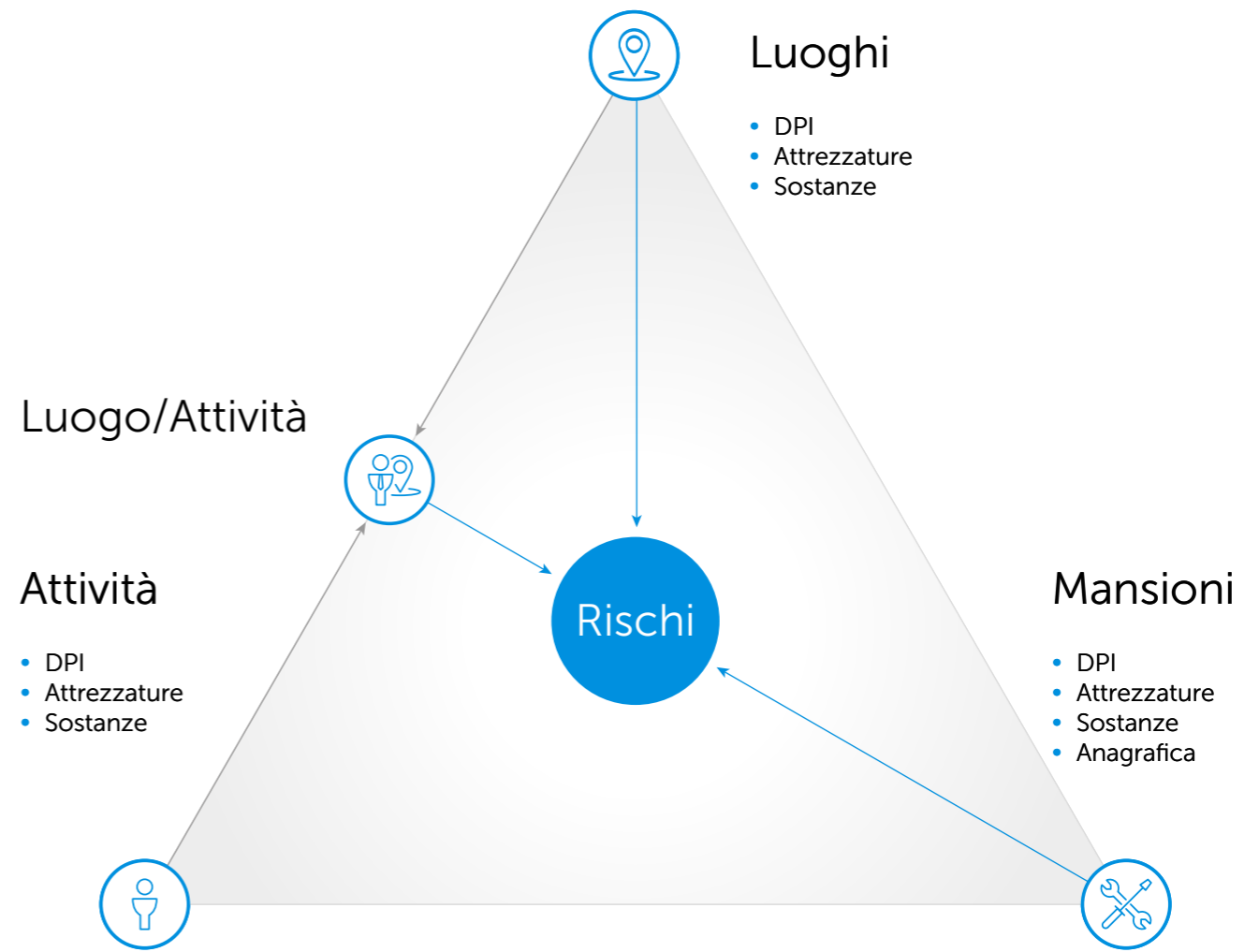

# Modulo **DVR:** **Rilevazione del campo**

- Immediato calcolo del rischio da mobile direttamente in campo

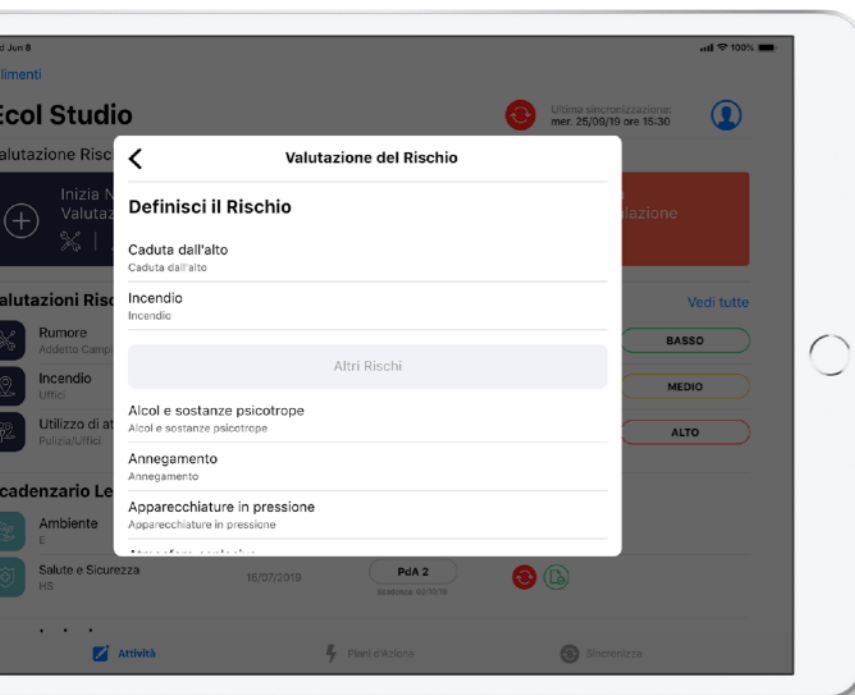

L'operatore seleziona il rischio da valutare e l'entità su cui calcolarlo (mansione, luogo, luogo/attività). Ad ogni controllo l'auditor può partire dalla compilazione della precedente valutazione.

La valutazione del rischio si esegue direttamente da smartphone o tablet, anche offline con possibilità di aggiungere al giudizio note e/o fotografie.

Al termine della compilazione la soluzione calcola il livello di rischio.

# Modulo **DVR: Action plan A**

## — Gestione e simulazione delle azioni correttive

Per ogni criticità è possibile definire più azioni correttive.

Ogni azione può essere assegnata a differenti soggetti per competenza.

Completato la valutazione del rischio, l'auditor può definire il piano di azione per risolvere le criticità registrate e vedere direttamente come cambierebbe il rischio complessivo se il piano di azione fosse svolto.

9:41 Wed Jun 8

Copertina

01 Procedure, istruzioni operative, buone prassi, standard aziendali

- 01.1 Sistema di gestione salute e sicurezza
- 01.2 Istruzioni operative / buone prassi

02 Infortuni, incidenti, near miss

- 02.1 Infortuni
- 02.2 Near miss / stati di insicurezza
- 02.3 Analisi eventi

10 su 28

Probabilità

Attiva azione correttiva

Cosa Verificare la presenza degli estintori

Chi paolo.rossi@mail.com

Quando 30/10/2019

Tipologia di PDA Manutenzione

VALUTAZIONE Presente e certificato

Ci sono **5 azioni correttive** nel piano d'azione.  
Una volta risolte, i punteggi varieranno da:

Gravità **LIEVE** > **LIEVE**

Probabilità **POCO PROBABILE** > **IMPROBABILE**

Livello di Rischio **BASSO** > **BASSO**

ATTENZIONE  
le azioni correttive del piano d'azione verranno inviate ai rispettivi destinatari solo quando questo rischio verrà confermato nella sua Versione Definitiva

# Modulo **DVR: Action plan B**

— Gestione e simulazione delle azioni correttive

Ogni responsabile di azione correttiva riceve una notifica via e-mail e può gestire l'azione assegnata attraverso un sito web dedicato.

Il sistema tiene traccia di ogni modifica delle azioni in corso, registra la loro chiusura e avvisa le persone vicino alla scadenza.

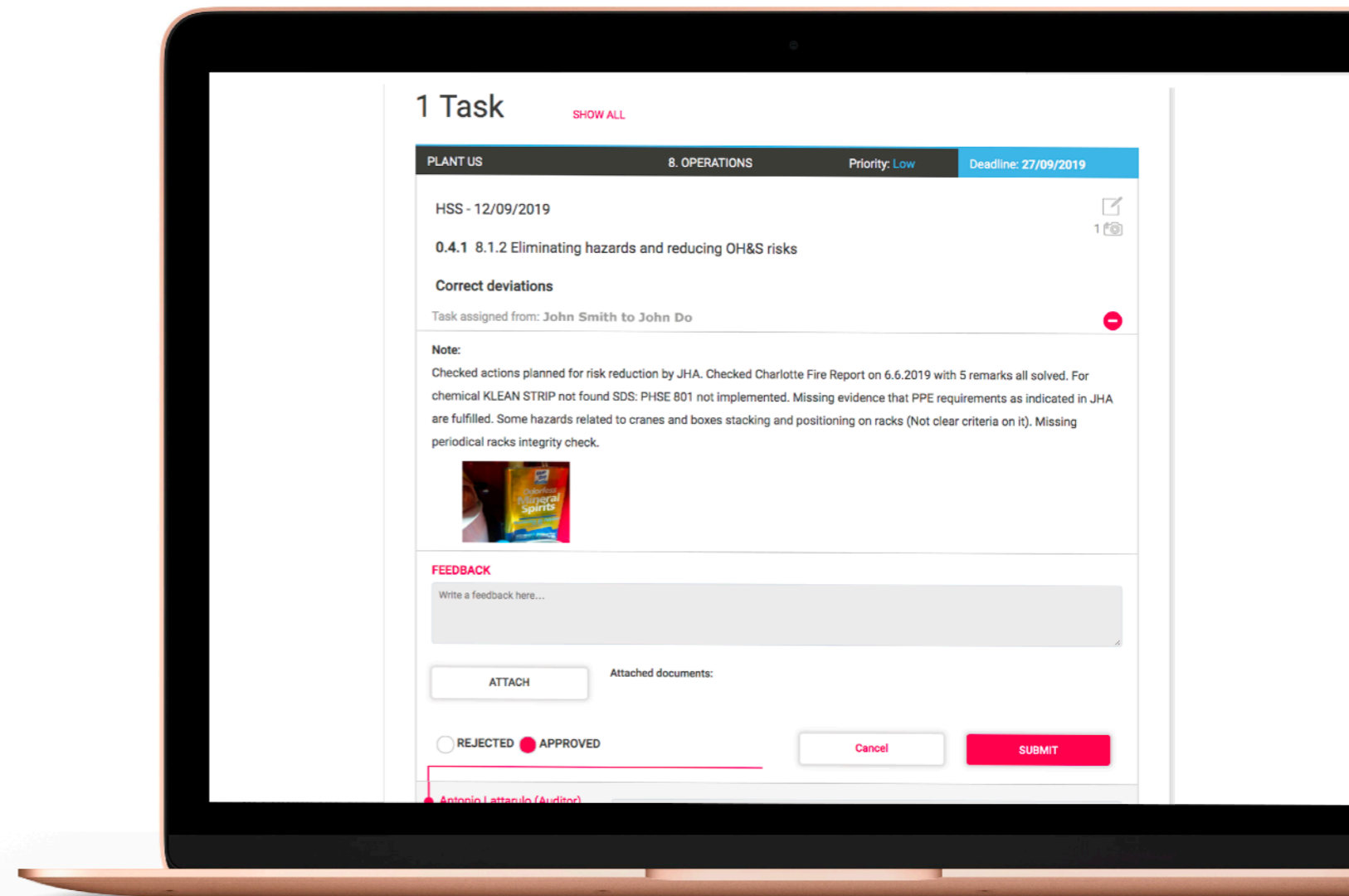

# Modulo **DVR: Stampa**

Documento di valutazione dei rischi

**Ecol Studio S.p.A**

**DOCUMENTO DI VALUTAZIONE DEI RISCHI**

**Ai sensi del D.Lgs.**

Revisione 00 del 30/08/2019

*E' severamente vietata la riproduzione parziale o integrale del documento senza espressa autorizzazione del Datore di Lavoro, il quale si riserva ogni azione nei confronti dei trasgressori.*

In collaborazione con:

Cognome e Nome
RSPP: Bianchi Paolo
Medico competente: Verdi Giuseppe

Per avvenuta consultazione:

Cognome e Nome
RLS: Rossi Giulia

*La sottoscrizione del presente elaborato certifica la partecipazione, la consultazione e l'approvazione della relazione nei contenuti, metodi, analisi e risultati.*

Revisione	Data	Oggetto della modifica
00	30/08/2019	Prima emissione

DVR Parte Generale

09:41 Mar 10 set 100%

Documento di valutazione dei rischi

**Ecol Studio S.p.A**

**DOCUMENTO DI VALUTAZIONE DEI RISCHI**

**Ai sensi del D.Lgs. 81/08 artt. 17 e 28**

Revisione 00 del 30/08/2019

Datore di Lavoro  
**Rossi Mario**

*E' severamente vietata la riproduzione parziale o integrale del documento senza espressa autorizzazione del Datore di Lavoro, il quale si riserva ogni azione nei confronti dei trasgressori.*

In collaborazione con:

Cognome e Nome	Firma
RSPP: Bianchi Paolo	
Medico competente: Verdi Giuseppe	

Per avvenuta consultazione:

Cognome e Nome	Firma
RLS: Rossi Giulia	

*La sottoscrizione del presente elaborato certifica la partecipazione, la consultazione e l'approvazione della relazione nei contenuti, metodi, analisi e risultati.*

Revisione	Data	Oggetto della modifica
00	30/08/2019	Prima emissione

L'HSE manager può dal proprio ambiente provvedere alla stampa del DVR, monitorare l'avanzamento della AC e crearne di nuove.





# Modulo

# Scadenzario legislativo

– Tutti i controlli di legge già pronti



Checklist di HSE già predefinite e costantemente aggiornate



Definizione degli interventi correttivi per le criticità registrate



Piani di azione automatici per i controlli periodici



# Modulo **Formazione**

— Mai più personale non formato, mai più scadenze dimenticate



Maggior controllo sulle esigenze formative dei lavoratori



Gestione della matrice delle competenze



Gestione «live» dei gap formativi dei lavoratori



Pianificazione e registrazione dei corsi



Creazione della scheda formativa di ogni lavoratore



# Modulo

# Sorveglianza Sanitaria

– Visite mediche e scadenze sempre sotto controllo!



Collabora  
con il Medico Competente!



Associa le visite mediche  
alle mansioni e definisci la periodicità



Produci un protocollo sanitario che,  
per ogni mansione, definisca le visite  
mediche richieste e la loro periodicità



Genera il certificato di idoneità  
e carica documenti personali  
in un'area riservata



# Modulo **Appalti A**

– Qualifica delle imprese esterne



Piattaforma web dedicata per registrazione e qualificazione contractors



Comunicazione via mail tra azienda appaltatrice e committente



Possibilità di consegnare alla portineria una modalità «solo visualizzazione» per gestire gli accessi al sito



# Modulo

# **Appalti B**

## – Controllo e gestione delle interferenze



Valutazione delle interferenze:  
individuazione dei rischi interferenziali  
presenti nei luoghi di lavoro



Redazione del DUVRI  
da condividere con l'appaltatore



# Specifiche Tecniche



## User App

iOS 10.\*/Android 7.\*

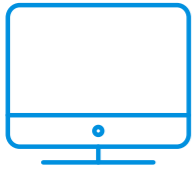

## Backend

Developed on Microsoft technology  
and available as SAAS or On premise



## Distribution

App Store, Google Play  
and Enterprise Distribution

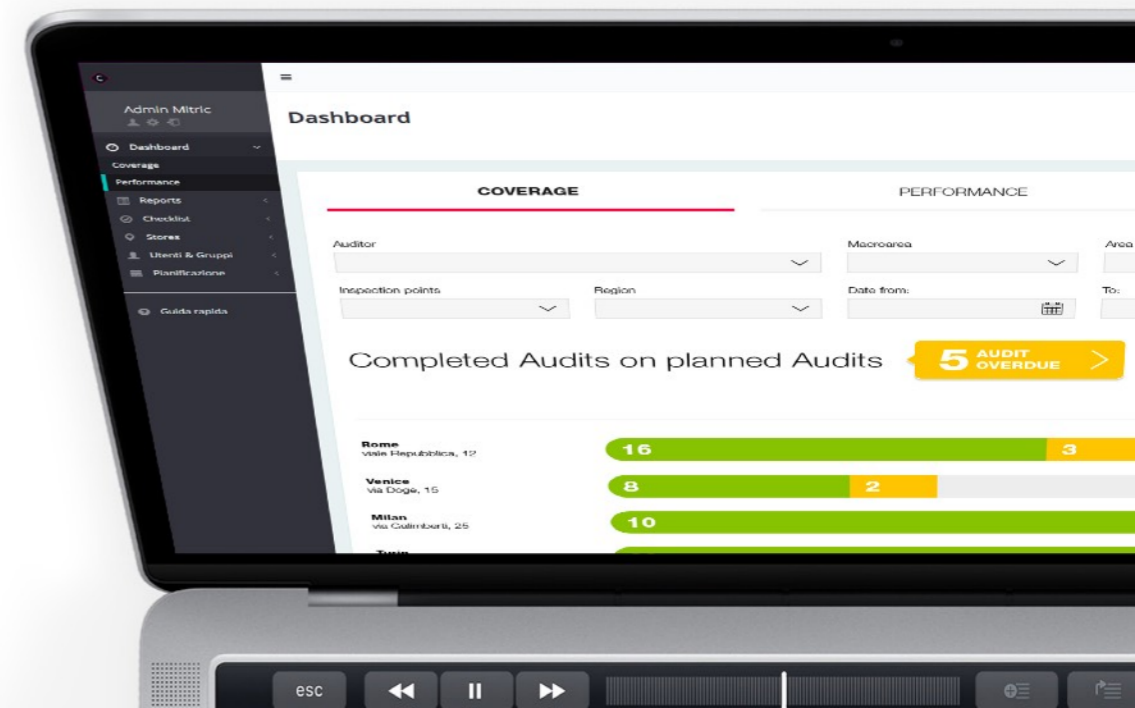
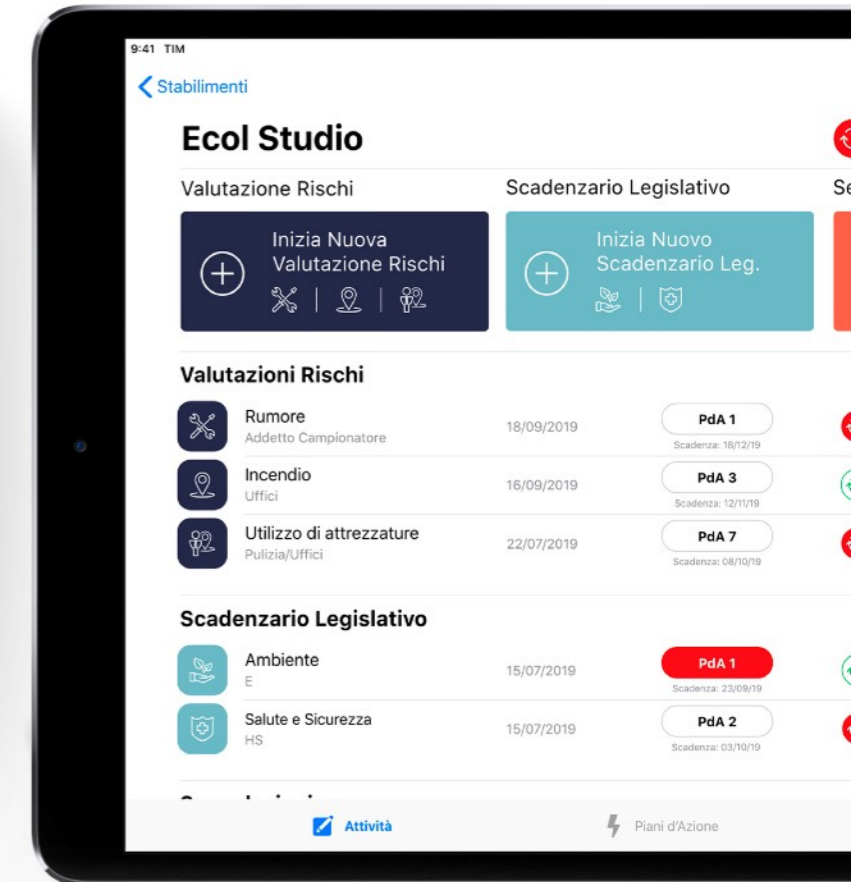

# Contatti



Via Francesco Petrarca 23,  
20851 - Lissone (MB)  
Italia

[www.ecolstudio.com](http://www.ecolstudio.com)  
[revo@ecolstudio.com](mailto:revo@ecolstudio.com)  
+39 335 7004130



Via Leone XIII, 14  
20145 - Milano  
Italia

[www.mitric.com](http://www.mitric.com)  
[info@mitric.com](mailto:info@mitric.com)  
+39 02 40741257